

ΤΕΧΝΙΚΗ ΕΚΘΕΣΗ - ΤΕΧΝΙΚΗ ΠΕΡΙΓΡΑΦΗ

Η παρούσα τεχνική έκθεση αφορά τις εργασίες αποξήλωσης και επανατοποθέτησης φυσικών πλακών στον οικισμό Πηγής, της πλατείας μπροστά από το δημοτικό σχολείο του οικισμού και η οποία βρίσκεται στο Δήμο Μυτιλήνης (πρώην Δήμος Λ. Θερμής).

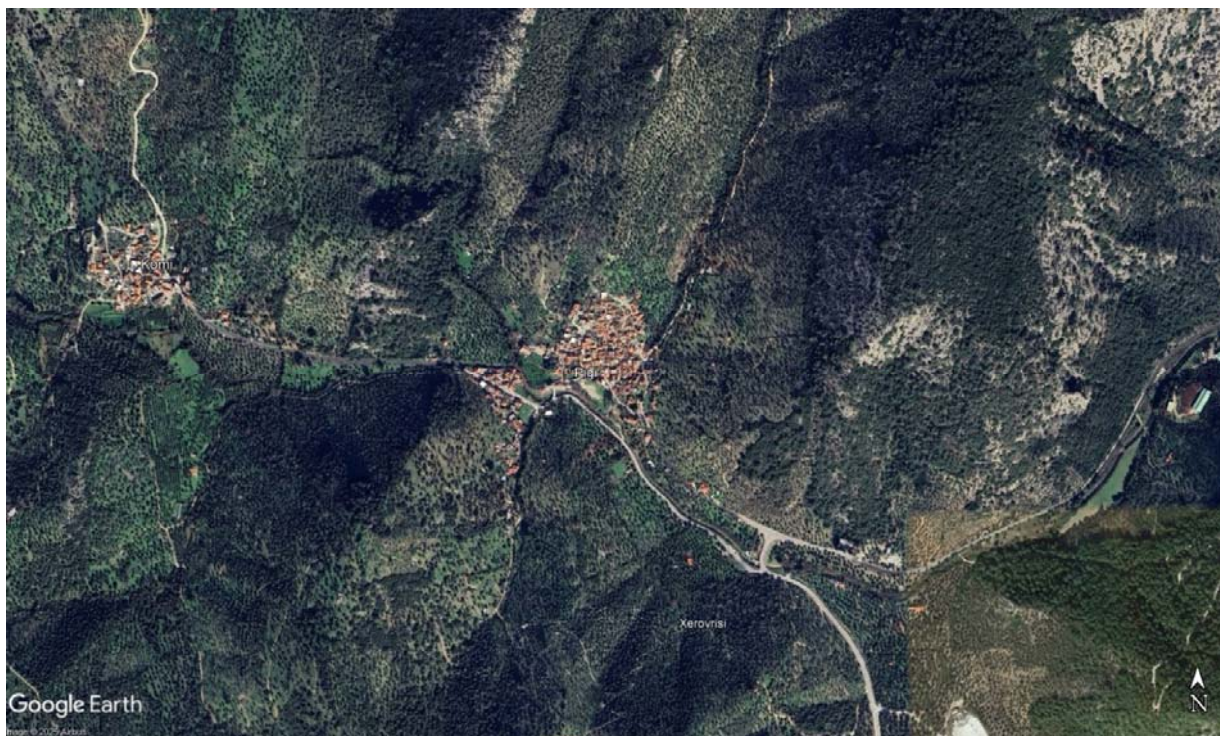

Α. Η ΥΦΙΣΤΑΜΕΝΗ ΚΑΤΑΣΤΑΣΗ.

Πρόκειται για την πλατεία μπροστά από το δημοτικό σχολείο του οικισμού Πηγής η οποία σήμερα είναι πλακοστρωμένη αλλά λόγω της κυκλοφορίας οι φυσικές πλάκες έχουν φθαρεί και χρήζουν αντικατάστασης.







B. ΣΥΝΟΠΤΙΚΗ ΤΕΧΝΙΚΗ ΠΕΡΙΓΡΑΦΗ ΕΡΓΑΣΙΩΝ

Η μελέτη αυτή αφορά την διαμόρφωση κοινόχρηστου χώρου της πλατείας έμπροσθεν του δημοτικού σχολείου Πηγής.

Το συνολικό εμβαδόν που πρόκειται να αντικατασταθεί το πλακόστρωτο είναι 650,00 M2 περίπου και αφορά την μπροστά από το δημοτικό σχολείο Πηγής. Με την εκτέλεση των εργασιών αντικατάστασης πλακόστρωσης θα βελτιωθεί η κατάσταση του οδοστρώματος και θα αντιμετωπιστούν προβλήματα κυκλοφορίας πεζών και οχημάτων .

Συγκεκριμένα θα γίνουν οι εξής εργασίες.

Αποξήλωση της παλαιάς πλακόστρωσης με προσοχή, με τα χέρια ή με κατάλληλα μηχανήματα ώστε να μην καταστραφεί η υπόβαση από σκυρόδεμα

Επίστρωση με λιθόστρωτο από ακανόνιστες πλάκες διαστάσεων πάχους έως 0,15 μ όμοιο με το υπάρχων όπου η προμήθεια των πλακών θα γίνει από το παρακείμενο τοπικό λατομείο.



Μυτιλήνη, Φεβρουάριος 2026

Ο ΣΥΝΤΑΞΑΣ

ΘΕΩΡΗΘΗΚΕ

**Νικόλαος Τσολακούδης
Πολιτικός Μηχανικός**

**Νικόλαος Τσολακούδης
Πολιτικός Μηχανικός**